

SEMANA SANTA



# El Santo Sepulcro de la Cofradía del Cristo Yacente lucirá un imponente aspecto tras su restauración

La altura del paso se ha elevado 30 centímetros, con una cenefa superior para darle mayor realce

La Cofradía del Cristo Yacente del Santo Sepulcro tiene su sede canónica en la concatedral de Santa María. Procesa en la noche del Viernes Santo, formando parte de la Procesión del Silencio y del Santo Entierro. Lo hace con

dos pasos, el de su imagen titular y el de la Cruz Desnuda de Jerusalén. Ambos pasos son portados por banceros. En el caso del Cristo Yacente son 24, mientras que a la Cruz Desnuda la portan una docena de banceros. El paso del

Cristo Yacente ha completado este año la segunda parte de la restauración iniciada en 2015, elevando su altura alrededor de 30 centímetros, con una cenefa en la parte superior que reforzará su impresionante talla.

GUADALAJARA  
PEDRO MANUEL SANZ

La solemnidad y la sobriedad son las señas de identidad de la Cofradía del Cristo Yacente del Santo Sepulcro de Guadalajara. Si ya de por sí impresiona ver procesionar en la noche del Viernes Santo y por las calles y plazas de Guadalajara al Santo Sepulcro, una imagen de madera tallada y policromada, de tamaño natural, que data de 1943, y a la Cofradía del Cristo Yacente, este año lo será aún más tras la restauración del paso del Santo Sepulcro.

La cofradía ha completado en los últimos meses la restauración de la carroza de madera, elaborada en 1956, y que estaba bastante deteriorada. Las puntas de la carroza se encontraban rotas y levantadas, al igual que algunos de los adornos. La cofradía vio la necesidad de realizar un arreglo integral, e hizo los trámites para llevar a cabo la restauración en dos partes. La primera -zona inferior del paso- se terminó en 2015, y la de la parte superior ha finalizado este mismo año. En ambos casos, los arreglos han sido realizados por talleres Artemartínez, de Horche.

De esta manera, la nueva carroza del Cristo Yacente cuenta con una cenefa decorativa en la parte superior, que ha elevado alrededor de 30 centímetros la altura del paso, lo que realzará aún más el imponente aspecto del Santo Sepulcro.

Para sufragar los gastos de la restauración, "hemos tenido que realizar un esfuerzo económico muy grande, no hemos tenido que pasar ningún recibo extra a nuestros cofrades y todo lo hemos hecho con los ahorros de la cofradía de los años anteriores", señala Luis Miguel Pradillo, Hermano Mayor de la Cofradía del Santo Sepulcro, lamentando que "hemos pedido subvenciones a las instituciones para restaurar la imagen, pero ninguna nos la ha concedido. Los pasos son de las cofradías, pero forman parte del patrimonio de Guadalajara, que nosotros hemos recibido y tenemos que conservar y arreglar. Pero ese patrimonio seguirá estando en Guadalajara para siempre", concreta.

El nuevo trono totalmente reformado permanecerá expuesto en la concatedral de Santa María desde el Domingo de Ramos hasta el Viernes Santo antes de salir en la procesión del Silencio y Santo Entierro. Después, y durante todo el año, el mismo quedará en la iglesia de San Francisco -El Fuerte-.

**Banceros en los dos pasos**  
La Cofradía del Cristo Yacente no cuenta con cargadores para llevar los pasos, sino con banceros, debido a que tanto el Santo Sepulcro como la Cruz Desnuda de Jerusalén tienen banzos en sus laterales. De esta ma-

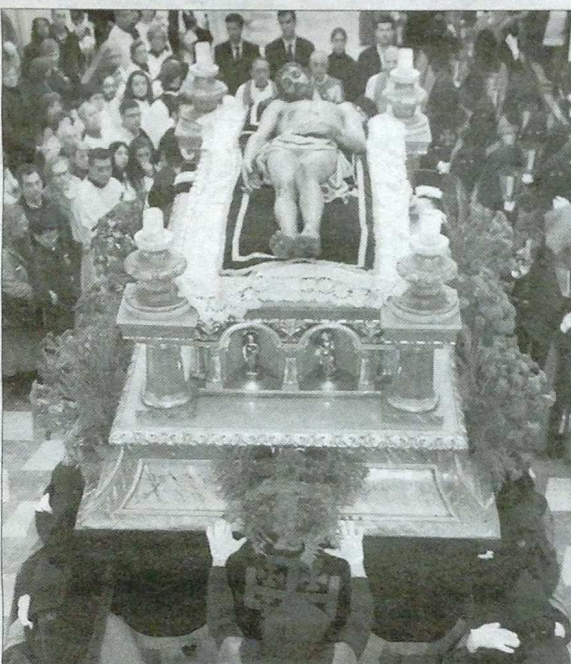

El Sepulcro, una imagen de madera tallada y policromada, tamaño natural.



La Cruz Desnuda de Jerusalén saldrá por segundo año con 12 banceros. N.A.

nera, los 24 banceros que portan el Santo Sepulcro y los 12 de la Cruz Desnuda -este será el segundo año consecutivo que saldrán- llevan más de un mes preparando el desfile procesional del Viernes Santo. Lo hacen los martes, desde las 20.30 horas, en la nave guardapasos de la Junta de Cofradías y Hermandades. El último ensayo será en la tarde del Domingo de Ramos, en la concatedral de Santa María.

El Viernes Santo, los hermanos cofrades del Cristo Yacente participarán en la procesión del Silencio (y Santo Entierro) con sus dos pasos. El del Cristo Yacente irá acompañado por la música solemne de dos dulzainas, un tambor y un bombo, mientras que el de la Cruz Desnuda llevará únicamente un tambor.

Esta cofradía partirá desde las 20.30 horas de la concatedral de Santa María para realizar el re-

**"Los pasos son de las cofradías, pero forman parte del patrimonio de Guadalajara", aclara el Hermano Mayor**

corrido oficial, que este año se prolongará y que partirá desde Santa María, transitado por Doctor Ramón y Cajal, plaza de Bejanque, Capitán Boixareu Rivera, plaza de Santo Domingo, calle Mayor, calle Doctor Benito Hernando, plazuela del Marqués de Villamejor, Ingeniero Mariño hasta su regreso a la concatedral. Es decir, que en este año, el recorrido oficial se alarga hasta Santa María, siendo una de las novedades de la presente Semana Santa: "Era lo lógico que el recorrido oficial llegara hasta donde llega el

Santo Sepulcro porque la procesión es la del Silencio y también del Santo Entierro", especifica Pradillo.

**El resurgir de los años 90**  
La cofradía, fundada en 1948, tiene su sede canónica en la concatedral de Santa María. Inicialmente tomó el nombre de 'Hermandad de Caballeros Cruzados ExCombatientes del Santo Sepulcro', saliendo ese año por primera vez en procesión la imagen del Cristo Yacente.

Lo que en un principio era el acto multitudinario de la Semana Santa de Guadalajara, el Santo Entierro, con el Cristo Yacente, el paso más significativo de la Semana Santa capitalina, fue decayendo poco a poco hasta que en los años 80 prácticamente desapareció por la casi nula asistencia de fieles a la misma. En la época más reciente, se realizó una refundación de la

hermandad. Fue en 1990 cuando tras varias reuniones de los fundadores con un pequeño grupo de jóvenes vinculados a la parroquia de Santa María, encabezados por José Manuel Arroyo, decidieron abrir definitivamente la hermandad a todo el público en general, sin distinción, incluso a mujeres, con el actual nombre de Cofradía del Cristo Yacente del Santo Sepulcro.

En 1993, el paso completo del Cristo Yacente salió a por primera vez a hombros de banceros. El de la Cruz Desnuda lo hizo en 2015.

En la actualidad la cofradía tiene cerca de 310 hermanos. Todo aquel que esté interesado en formar parte de la misma puede rellenar el boletín de inscripción disponible en [www.cristoyacente-gu.com](http://www.cristoyacente-gu.com) y, posteriormente acudir al acto de admisión, que este año se celebrará el Martes Santo, día 22.

## Encargados de organizar el Domingo de Ramos y el Corpus

La Cofradía del Cristo Yacente del Santo Sepulcro dará el testigo este año a la Cofradía de Nuestra Señora de los Dolores, también ubicada en Santa María, en la organización de los actos centrales de la Semana Santa. Aunque el Vía Crucis de Cofradías del pasado viernes ya fue organizado por la Cofradía de 'la Dolorosa', a la del Cristo Yacente le queda por organizar la procesión de este domingo,

el Domingo de Ramos, al igual que la del Corpus Christi, el 29 de mayo. El Domingo de Ramos, a la conclusión de la procesión de Ramos, la cofradía celebrará la comida de hermandad en un conocido hotel de la ciudad. Posteriormente, el Martes Santo, día 22, a las 19.00 horas, en la Concatedral de Santa María, será la misa por los hermanos fallecidos de la

cofradía, presidida por el Abad de la misma, Agustín Bujeda, y la profesión de fe de los nuevos hermanos cofrades. Acompañada musicalmente por un grupo de hermanos y cantada por María Gargallo, miembro de la cofradía. Posteriormente, se celebrará la Junta General Ordinaria en el Centro Juvenil Juan Pablo II, en la que, entre otras cosas, se sorteará el traslado del Cristo en la procesión del Viernes Santo.

